Prevenga el virus nilo occidental "West Nile"

Proteja su hogar contra los

MOSQUITOS

Los mosquitos se pueden desarrollar en cualquier acumulación de agua que haya permanecido en reposo durante más de cinco días. Para reducir la población de mosquitos cerca de su hogar y de su propiedad, elimine toda acumulación de agua estancada y basura. A continuación encontrará algunos lugares en que se puede acumular agua o donde un mantenimiento deficiente puede provocar problemas.

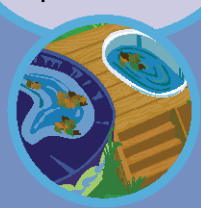

Cubiertas de piscinas donde se acumula agua, piscinas que no se mantienen correctamente, jacuzzis o piscinas para niños.

Pilas para pájaros (limpiar semanalmente) y estanques ornamentales (agregue peces).

Cualquier juguete, equipo de jardinería o recipiente que pueda contener agua.

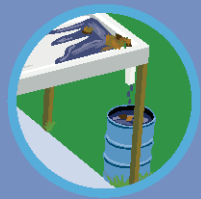

Techos planos sin un drenaje adecuado.

Desagües de aguas lluvia obstruidos (en la casa y en la calle).

Basura y llantas desechadas (perfore las llantas en la parte inferior para que eliminen el agua).

Agujeros en los árboles o pilares huecos.

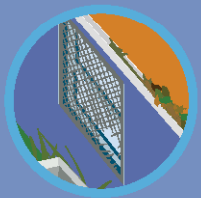

Mallas dañadas o mal instaladas o la ausencia de ellas.

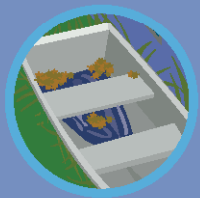

Botes sin cubiertas o cuya cubierta acumula agua.

Llaves que gotean o platos para mascotas (cambiar el agua diariamente).

Salud Pública

Seattle y el condado de King

Llame (206) 205-3883

http://www.metrokc.gov/health/westnile

Available in alternate formats.

Impreso por las Autoridades del Estado de Illinois
93320 (7-04)