土壤安全指南

減少您接觸受污染泥土的風險

在泥土中玩耍之後，**洗**乾淨雙手。

清除灰塵 — 經常用**濕的拖把**拖地板。

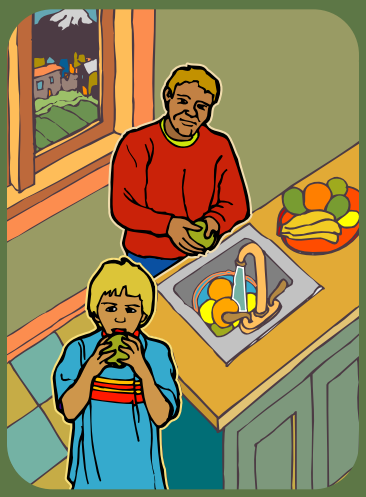

吃水果和蔬菜 — 但要先將它們**洗**乾淨。

在園地勞動時要**穿上手套**。

把鞋脫下！**切勿將污泥帶進**屋內。

經常**清洗**玩具和橡皮奶嘴。

由華盛頓州生態部資助。
可提供其他格式的版本

若欲瞭解詳細資訊，請訪問我們的網站
http://www.metrokc.gov/health/tsp/arseniclead.htm

Tacoma Smelter Plume Project
環境衛生部
有關鉛和砷的問題？
請聯繫 Public Health Hazline
電話號碼206-296-4692

Public Health
Seattle & King County
HEALTHY PEOPLE. HEALTHY COMMUNITIES.

金縣

西雅圖市

用再生紙印刷。

西雅圖市

洗掉污泥

金縣