흙 안전 안내

더러운 흙으로인한 위험을 감소하기위해

흙에서 놀은 후에 손을 깨끗이 **씻는다**

정기적으로 - **젖은걸레로**-먼지를 닦는다

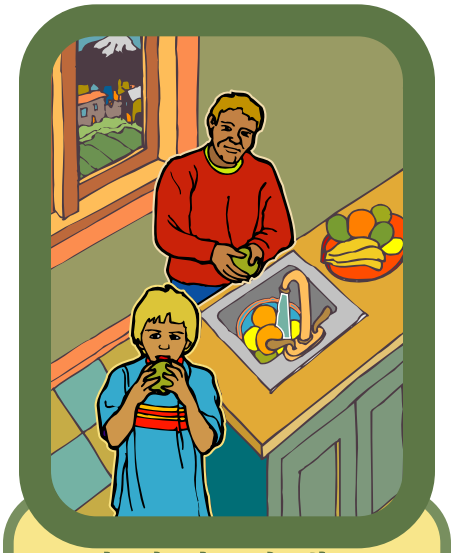

과일과 야채를 먹는다 - 먼저 깨끗이 **씻는다**

정원에서 일할 때 **장갑을 낀다**

집안에 들어올 때 신발을 벗는다! **흙자국을 남기지않는다**

장난감과 고무 젖꼭지를 자주 **씻는다**

와싱톤 주의 생태부가
지원한 기금으로 진행됨.
다른 방식으로도 제공됨.

더 자세한 안내를 원하시면,
http://www.metrokc.gov/health/tsp/arseniclead.htm
에 방문해 주십시요.

타코마 제련 플럼기획
환경 건강부
납 및 비소에 관한 문의는?
206-296-4692번호로
공중 건강위험에
연락해주십시요.

Public Health
Seattle & King County
HEALTHY PEOPLE. HEALTHY COMMUNITIES.

킹 카운티

시애틀

재생지 사용

시애틀

먼지를 깨끗이
씻는다

킹 카운티